Q-smart
житловий комплекс

СЕКЦІЯ 3

ПЛАН 1-КІМНАТНОЇ КВАРТИРИ

м. Київ, вул. Бальзака, 11
044 222 60 60
www.q-smart.com.ua

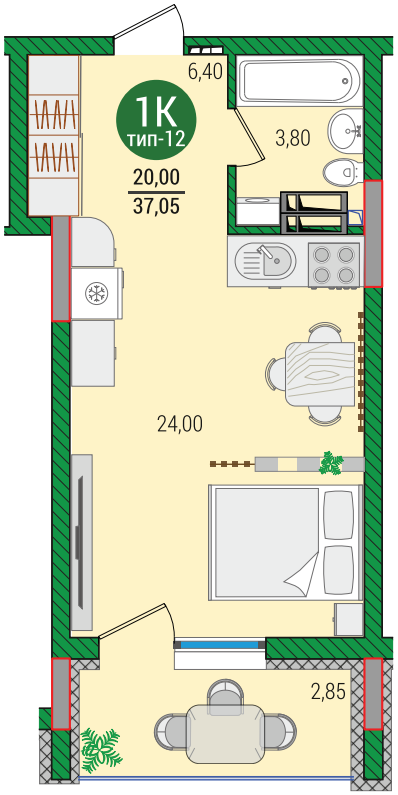

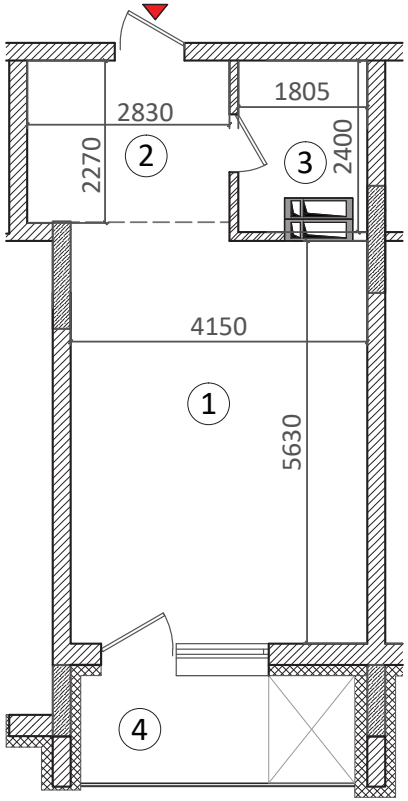

Для нотаток

Квартира 1К-12

Загальна площа: 37,05 м²
Житлова площа: 20,00 м²

1	Кімната	24,00 м²
2	Предпокій	6,40 м²
3	Ванна кімната	3,80 м²
4	Лоджія	2,85 м²
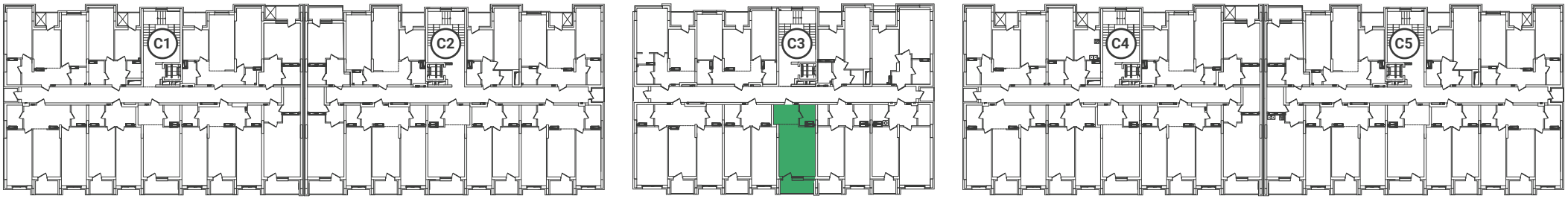
Схема розташування квартири в будинку